

1. Nunca deje el aparato desatendido mientras está conectado.
2. Si el aparato cae al agua, desconéctelo inmediatamente. No toque el agua.
3. No coloque el aparato ni lo deje caer al agua u otro líquido.
4. No coloque el aparato ni lo deje caer al agua u otro líquido.
5. Si el aparato cae al agua, desconéctelo inmediatamente después de usarlo.

**riesgo de muerte o herida por descarga:**

## PELIGRO – Para reducir el riesgo de muerte o herida por descarga: MANTÉNGALO ALEJADO DEL AGUA USARLO PARA REDUCIR LAS INSTRUCCIONES ANTES DE LEA TODAS LAS INSTRUCCIONES ANTES DE USARLO

entre las cuales las siguientes:

Siempre que use aparatos eléctricos, tome precauciones básicas de seguridad, debe especialmente en la presencia de niños, para el cual fue diseñado y tal como se recomiendados por el fabricante.

## MEDIDAS DE SEGURIDAD IMPORTANTES

<p>1. No toque los elementos calefactores de metal que retienen los rulos, puesto se vuelven muy calientes.</p> <p>2. Este aparato no debería ser usado por, sobre o cerca de niños o personas con alguna discapacidad.</p> <p>3. Use este aparato únicamente con el propósito de describir en este manual. Solo use accesorios para el calor en el calor en forma pareja.</p> <p>4. Nunca utilice el aparato si el cable o la clavija están dañados, si no funciona correctamente, si ha caído, si está dañado o si ha caído al agua. Mándelo a un centro de servicio autorizado para que lo examinen y lo reparen.</p> <p>5. Mantenga el cable alejado de superficies calientes.</p> <p>6. Nunca bloquee las aberturas de aire o coloque el aparato en una superficie blanda, como una cama o un sofá, donde se puedan obstruir. Mantenga las aberturas libres de pelusas, cables y elementos similares.</p> <p>7. Nunca use este aparato mientras usted está durmiendo.</p> <p>8. Nunca deje caer ni inserte un objeto en ninguna de las aberturas.</p> <p>9. No lo utilice en exteriores, ni donde se estén usando productos en aerosol (spray) o donde se está administrando oxígeno.</p> <p>10. Ponga el aparato sobre una superficie llana y segura.</p> <p>11. No jale, fuerce o enrolle el cable alrededor del aparato.</p> <p>12. No jale, fuerce o enrolle el cable alrededor del aparato.</p> <p>13. No utilice este aparato con un convertidor de voltaje.</p> <p>14. No utilice este aparato con una extensión eléctrica.</p>	
---	--

Each replacement pack comes with three rollers and clips to a carton. Each order for any size roller must be for three rollers minimum. Fill out order form and send check or money order payable to:

	Conair Corporation 150 Milford Rd. East Windsor, NJ 08520
--	---

<b>Model</b>	<b>Description</b>	<b>Price</b>
RPHS10M	3 Medium Rollers	\$5.00
RPHS10L	3 Large Rollers	\$6.00
RPHS10J	3 Jumbo Rollers	\$7.00

Please add postage and handling to all orders. Postage and handling are as follows: Any order up to \$5.00—add \$.50 to order. Any order from \$5.01 to \$10.00—add \$1.00 to order. Any order from \$10.01 and over—add \$1.50 to order.

Name: \_\_\_\_\_  
Address: \_\_\_\_\_  
City: \_\_\_\_\_ State: \_\_\_\_\_ Zip: \_\_\_\_\_  
Daytime Phone: \_\_\_\_\_  
Model #: \_\_\_\_\_  
Qty: \_\_\_\_\_

Note: Prices subject to change without notice.

1. Ponga el aparato sobre una superficie llana y segura. Con la cubierta del bolso cerrada, conecte el cable a un tomacorriente estándar. Este aparato está dotado de una clavija polarizada. Como medida de seguridad, se podrá enchufar de una sola manera en la toma de corriente polarizada. Si no entra por completo, inviértela. Si aun no entra completamente, llame a un electricista calificado. No intente vencer esta función de seguridad.
2. Los rulos alcanzarán la temperatura óptima para fijar el cabello en sólo minutos. Véase la sección "COMO FIJAR EL CABELLO".
3. Nunca deje el aparato desatendido mientras está conectado. Desconéctelo después de usarlo y permita que enfríe. Guárdelo en un lugar seguro.
4. Su cabello debe estar limpio y seco, o ligeramente húmedo. Nunca fije el cabello mojado
5. Los rulos se vuelven muy calientes. Cójalos por las extremidades.

### CONJUNTO COMPACTO DE 10 RULOS CALIENTES CON CALOR INSTANTÁNEO

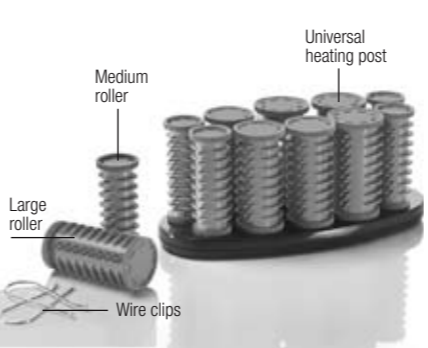

#### Features

- 10 multi-sized rollers: 3 jumbo (1¼"), 3 large (1") and 4 medium (¾")
- 10 color-coded wire clips
- Starter strips grip hair on rollers
- Compact pouch for easy storage and travel
- Dual voltage

- 10 rulos de cerámica para mejor distribución del calor: 3 "jumbo" (1¼"), 3 grandes (1"), 4 medianos (¾") y 12 sujetadores de metal codificados por colores
- Generador iónico que produce iones negativos
- Textura especial que facilita el enrollado y mantiene el pelo seguramente
- Base cerámica con 12 elementos calefactores universales.
- Bolso compacto para guardar y transportar los rulos
- Doble voltaje

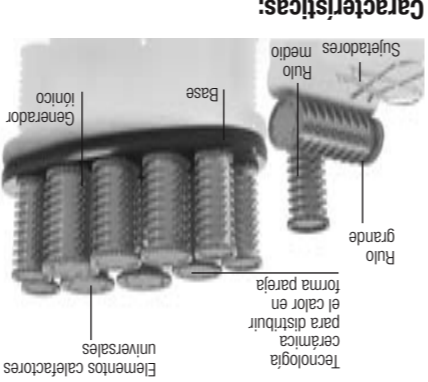

### CONJUNTO COMPACTO DE 10 RULOS CALIENTES CON CALOR INSTANTÁNEO

### OPERATING INSTRUCTIONS

#### How to Operate your Setter:

1. Place setter on a firm, flat surface. With the pouch lid closed, plug cord into outlet. This appliance has a polarized plug (one blade is wider than the other). As a safety feature, this plug will fit in a polarized outlet only one way. If the plug does not fit fully in the outlet, reverse the plug. If it still does not fit, contact a qualified electrician. Do not attempt to defeat this safety feature.
2. Once plugged in, the rollers will heat up in minutes. The fastest, most efficient heat-up is provided when the pouch lid is closed. Once the rollers are hot, you can begin styling your hair (please refer to **How To Curl and Style Your Hair** for further instruction).
3. Never leave your setter plugged in and unattended. Always unplug the setter when not in use. Allow the setter to cool down after use. Store unit in safe place.
4. When using the setter, your hair should be clean and dry (or slightly damp), never wet.

Nombre:	_____
Dirección:	Estado: _____ Código postal: _____
Ciudad:	_____
Teléfono:	_____
Modelo:	_____
Cantidad	_____

Por favor incluya los gastos de envío y manejo siguientes con su pedido: \$0.50 para pedidos entre \$5.00, \$1.00 para pedidos de más de \$10.00.

<b>Modelo</b>	<b>Descripción</b>	<b>Precio</b>
RPHS10J	Paquete de 3 rulos "jumbo"	\$7.00
RPHS10L	Paquete de 3 rulos grandes	\$6.00
RPHS10M	Paquete de 3 rulos medianos	\$5.00

Conair Corporation,  
150 Milford Rd.,  
East Windsor, NJ 08520.

a la dirección siguiente:

envíelo, junto con un cheque o giro postal son 3. Llene el formulario siguiente y mínima de rulos que usted puede pedir sujetadores, por lo tanto, la cantidad Cada paquete incluye 3 rulos y 3

Rulo jumbo	
Rulo mediano	
Rulo grande	

#### Cómo pedir más rulos y sujetadores

4. Use this appliance only for its intended use as described in this manual. Do not use attachments not recommended by Conair.
5. Never operate this appliance if it has a damaged cord or plug, if it is not working properly, if it has been dropped or damaged, or dropped into water. Return the appliance to an authorized Conair service center for examination and repair.
6. Keep the cord away from heated surfaces.
7. Never block the air openings of the appliance or place it on a soft surface, such as a bed or couch, where the air openings may be blocked. Keep the air openings free of lint, hair, and the like.
8. Never use while sleeping.
9. Never drop or insert any object into any opening.
10. Do not use outdoors or operate where aerosol (spray) products are being used or where oxygen is being administered.
11. Use setter on level surface.
12. Do not wrap the cord around the appliance.
13. Do not use with voltage converter.
14. Do not use an extension cord with this appliance.
- 15.Center of rollers will be hot. Hold rollers by ends to roll hair.

Uselos en el cabello corto para agregar cuerpo o crear bucles apretados. Forme bucles apretados en la nuca y alrededor del rostro para delimitar el rostro.

Uselos en el cabello medio-largo a largo para crear ondas suaves y estilos sofisticados. Coloque las puntas del cabello en el centro del rulo y enrollélo firmemente hacia el cuero cabelludo. Sujete el rulo con un sujetador puesto alrededor del mismo. No coloque el sujetador en el ojo del rulo.

1. Coloque las puntas del cabello en el centro del rulo y enrollélo firmemente hacia el cuero cabelludo. Sujete el rulo con un sujetador puesto alrededor del mismo. No coloque el sujetador en el ojo del rulo.
2. La textura de los rizos depende de la temperatura del rulo, de su tamaño y del tiempo que se deja en el cabello. Para lograr bucles apretados y firmes, use rulos medianos, permita que calienten durante más tiempo y déjelos en el cabello durante más tiempo.

## SAVE THESE INSTRUCTIONS

1. Coloque las puntas del cabello en el centro del rulo y enrollélo firmemente hacia el cuero cabelludo. Sujete el rulo con un sujetador puesto alrededor del mismo. No coloque el sujetador en el ojo del rulo.
2. La textura de los rizos depende de la temperatura del rulo, de su tamaño y del tiempo que se deja en el cabello. Para lograr bucles apretados y firmes, use rulos medianos, permita que calienten durante más tiempo y déjelos en el cabello durante más tiempo.



Uselos en el cabello medio-largo a largo para crear ondas suaves y estilos sofisticados. Coloque las puntas del cabello en el centro del rulo y enrollélo firmemente hacia el cuero cabelludo. Sujete el rulo con un sujetador puesto alrededor del mismo. No coloque el sujetador en el ojo del rulo.

Uselos en el cabello medio-largo a largo para crear hermosos bucles, amplios y románticos.

Uselos en el cabello medio-largo a largo para crear hermosos bucles, amplios y románticos.

#### RULOS GRANDES

Uselos en el cabello medio-largo a largo para crear hermosos bucles, amplios y románticos.

#### RULOS MEDIOS

Uselos en el cabello corto para agregar cuerpo o crear bucles apretados. Forme bucles apretados en la nuca y alrededor del rostro para delimitar el rostro.

## IMPORTANT SAFETY INSTRUCTIONS

When using electrical appliances, especially when children are present, basic safety precautions should always be followed, including the following:

## READ ALL INSTRUCTIONS BEFORE USING KEEP AWAY FROM WATER DANGER

**To reduce the risk of electrocution:**

1. Always unplug this appliance immediately after using.
2. Do not use while bathing.
3. Do not place or store appliance where it can fall or be pulled into a tub or sink.
4. Do not place in or drop into water or other liquid.
5. Do not reach for an appliance that has fallen into water. Unplug immediately.

## WARNING

**To reduce the risk of burns, electrocution, fire, or injury to persons:**

1. An appliance should never be left unattended when plugged in.
2. Do not touch the heating posts that hold the rollers. They are hot.
3. This appliance should not be used by, on, or near children or individuals with certain disabilities.



*instant*  
**HEAT**  
Compact Hot Rollers

**CONAIR®**  
**Instruction and Styling Guide**  
For your safety and continued enjoyment of this product,  
always read the instruction book carefully before using.

Model HS10

3. Para lograr bucles sueltos y ondas románticas, use los rulos grandes.
- IMPORTANTE: Después de usar su conjunto de rulos calientes varias veces, determinará cuánto tiempo debe dejar los rulos en su aparato para remover los rulos: coja el rulo con una mano mientras remueve el sujetador con otra. Deslice el rulo suavemente (NO LO JALE) y permita que el cabello rebote libremente. Permita que el cabello enfríe durante un minuto para fijar bien los bucles, luego modele el cabello a su gusto para lograr un estilo que durará horas.
- ALMACENAMIENTO  
Cuando no utiliza el aparato, desconéctelo, permita que enfríe y guárdelo en un lugar seco y seguro, fuera del alcance de los niños. Manipule el cable con cuidado para prolongar su vida útil. No lo jale, retuerza o doble al nivel de la clavija.
- MANTENIMIENTO  
Su conjunto de rulos calientes fue diseñado para uso casero, usando un óptimo nivel de tecnología y de trabajo. Casi no necesita mantenimiento. Cuando sea necesario limpiarlo, desconéctelo, permita que enfríe y limpie el cuerpo del aparato con un paño limpio. De vez en cuando, limpie los rulos usando un paño húmedo y detergente o jabón suave. En caso de problema, desconecte el aparato, permita que enfríe y mándelo a un centro de servicio autorizado para que lo reparen.

**INSTRUCCIONES DE MANTENIMIENTO**

CONJUNTO DE RULOS CALIENTES  
Su conjunto de rulos calientes fue diseñado para uso casero, usando un óptimo nivel de tecnología y de trabajo. Casi no necesita mantenimiento. Cuando sea necesario limpiarlo, desconéctelo, permita que enfríe y limpie el cuerpo del aparato con un paño limpio. De vez en cuando, limpie los rulos usando un paño húmedo y detergente o jabón suave. En caso de problema, desconecte el aparato, permita que enfríe y mándelo a un centro de servicio autorizado para que lo reparen.

**ALMACENAMIENTO**  
Cuando no utiliza el aparato, desconéctelo, permita que enfríe y guárdelo en un lugar seco y seguro, fuera del alcance de los niños. Manipule el cable con cuidado para prolongar su vida útil. No lo jale, retuerza o doble al nivel de la clavija.

¿Sabes usted que un aparato eléctrico está bajo tensión, aun cuando el interruptor está apagado? Si está conectado, hay corriente. De modo que cuando no usa sus aparatos eléctricos, manténgalos desconectados.

**SIEMPRE DESCONECTE LOS APARATOS PEQUEÑOS**

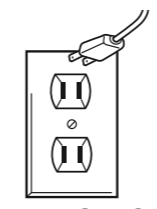

**MANTENGA ESTE APARATO ALEJADO DEL AGUA**

**ADVERTENCIA: SI CREE QUE NO HAY CORRIENTE, SE EQUIVOCA**

©2008 CONAIR CORPORATION  
150 Milford Road, East Windsor, NJ 08520  
7475 N. Glen Harbor Blvd., Glendale, AZ 85307

08NP025A

IB-8203

**LIMITED ONE-YEAR WARRANTY**

Conair will repair or replace (at our option) your unit free of charge for 12 months from the date of purchase if the appliance is defective in workmanship or materials.

To obtain service under this warranty, return the defective product to the service center listed below together with your purchase receipt and \$3.00 for postage and handling. California residents need only provide proof of purchase and should call 1-800-3-CONAIR for shipping instructions. In the absence of a purchase receipt, the warranty period shall be 12 months from the date of manufacture.

**ANY IMPLIED WARRANTIES, OBLIGATIONS, OR LIABILITIES, INCLUDING BUT NOT LIMITED TO THE IMPLIED WARRANTY OF MERCHANTABILITY AND FITNESS FOR A PARTICULAR PURPOSE, SHALL BE LIMITED IN DURATION TO THE 12-MONTH DURATION OF THIS WRITTEN, LIMITED WARRANTY.** Some states do not allow limitations on how long an implied warranty lasts, so the above limitations may not apply to you.

**IN NO EVENT SHALL CONAIR BE LIABLE FOR ANY SPECIAL, INCIDENTAL, OR CONSEQUENTIAL DAMAGES FOR BREACH OF THIS OR ANY OTHER WARRANTY, EXPRESS OR IMPLIED, WHATSOEVER.** Some states do not allow the exclusion or limitation of special, incidental, or consequential damages, so the above limitation may not apply to you.

SERVICE CENTER  
**CONAIR CORPORATION**  
Service Department  
7475 N. Glen Harbor Blvd.  
Glendale, AZ 85307

**GARANTÍA LIMITADA DE UN AÑO**

Conair reparará o reemplazará (a su opción) su aparato sin cargo por un periodo de 12 meses a partir de la fecha de compra si presenta defectos de mano de obra o en los materiales.

Para obtener servicio técnico bajo esta garantía, lleve o mande su aparato al Centro de Servicio indicado a continuación, junto con su recibo de compra y un cheque de \$3,00US por gastos de envío y de manejo. Los residentes de California solo necesitan dar una prueba de compra y deben llamar al 1-800-3-CONAIR para recibir instrucciones de envío. En ausencia del recibo de compra, el periodo de garantía será de 12 meses a partir de la fecha de fabricación.

**CUALQUIERA GARANTÍA, OBLIGACIÓN O RESPONSABILIDAD IMPLÍCITAS, INCLUYENDO PERO NO LIMITADAS A LA GARANTÍA IMPLÍCITA DE COMERCIABILIDAD Y APTITUD PARA UN PROPÓSITO ESPECÍFICO, ESTARÁN LIMITADAS POR LOS 12 MESES DE LA PRESENTE GARANTÍA ESCRITA.** Algunos Estados no permiten limitaciones sobre la duración de una garantía implícita, de modo que las limitaciones mencionadas pueden no regir para usted.

Esta garantía le otorga derechos legales específicos y usted puede tener otros derechos que varían de un Estado a otro.

CENTRO DE SERVICIO:  
**CONAIR CORPORATION**  
Service Department  
7475 N. Glen Harbor Blvd.  
Glendale, AZ 85307

**GARANTÍA LIMITADA DE UN AÑO**

Conair reparará o reemplazará (a su opción) su aparato sin cargo por un periodo de 12 meses a partir de la fecha de compra si presenta defectos de mano de obra o en los materiales.

Para obtener servicio técnico bajo esta garantía, lleve o mande su aparato al Centro de Servicio indicado a continuación, junto con su recibo de compra y un cheque de \$3,00US por gastos de envío y de manejo. Los residentes de California solo necesitan dar una prueba de compra y deben llamar al 1-800-3-CONAIR para recibir instrucciones de envío. En ausencia del recibo de compra, el periodo de garantía será de 12 meses a partir de la fecha de fabricación.

**CUALQUIERA GARANTÍA, OBLIGACIÓN O RESPONSABILIDAD IMPLÍCITAS, INCLUYENDO PERO NO LIMITADAS A LA GARANTÍA IMPLÍCITA DE COMERCIABILIDAD Y APTITUD PARA UN PROPÓSITO ESPECÍFICO, ESTARÁN LIMITADAS POR LOS 12 MESES DE LA PRESENTE GARANTÍA ESCRITA.** Algunos Estados no permiten limitaciones sobre la duración de una garantía implícita, de modo que las limitaciones mencionadas pueden no regir para usted.

Esta garantía le otorga derechos legales específicos y usted puede tener otros derechos que varían de un Estado a otro.

CENTRO DE SERVICIO:  
**CONAIR CORPORATION**  
150 Milford Road, East Windsor, NJ 08520  
7475 N. Glen Harbor Blvd., Glendale, AZ 85307

**KEEP AWAY FROM WATER**

**WARNING: IF YOU THINK THE POWER IS OFF WHEN THE SWITCH IS OFF, YOU'RE WRONG.**

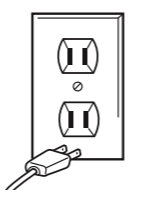

Everyone knows that electricity and water are a dangerous combination. But did you know that an electric appliance is still electrically live even if the switch is off? If the plug is in, the power is on. So when you are not using your appliances, keep them unplugged.

**ALWAYS UNPLUG SMALL APPLIANCES**

**MAINTENANCE**

Your setter is designed for household use and is virtually maintenance free. This product represents the highest standards of workmanship and engineering research.

If cleaning becomes necessary, disconnect the appliance from the power source. Allow the setter to cool. Clean the unit with a cloth. (Occasionally you may want to clean rollers. Use a damp cloth and mild detergent or soap.) If any abnormal condition occurs, unplug the styling setter, allow it to cool, and return it to an authorized service representative for repair.

**STORAGE**

Allow setter to cool. Handle cord carefully, to prolong its life; avoid jerking or straining at plug connections. Place setter out of reach of children in a safe, dry location.

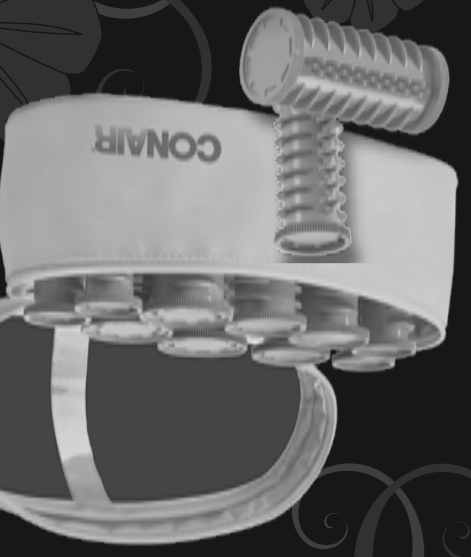

**CALOR instantáneo**  
Conjunto Compacto de Rulos Calientes

**CONAIR®**  
Manual de Instrucciones  
Guía de modelado  
Para su seguridad y para seguir disfrutando de este producto durante años, siempre lea las instrucciones cuidadosamente antes de usarlo.  
Modelo HS10

08NP025

IB-8203